

グリーンビレッジ 出水南Ⅲ 宅地3号地

宅地3号地

敷地面積	: 203.56㎡	[61.57坪]
建築面積	: 54.65㎡	
建ぺい率	: 26.84%	< 40% OK
容積率	: 50.16%	< 80% OK
1階床面積	: 52.44㎡	
2階床面積	: 49.68㎡	
延べ床面積	: 102.12㎡	[30.89坪]
施工面積	: 114.74㎡	[34.70坪]

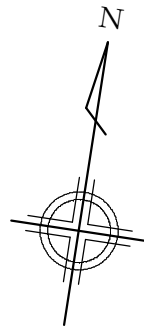

外観イメージパース

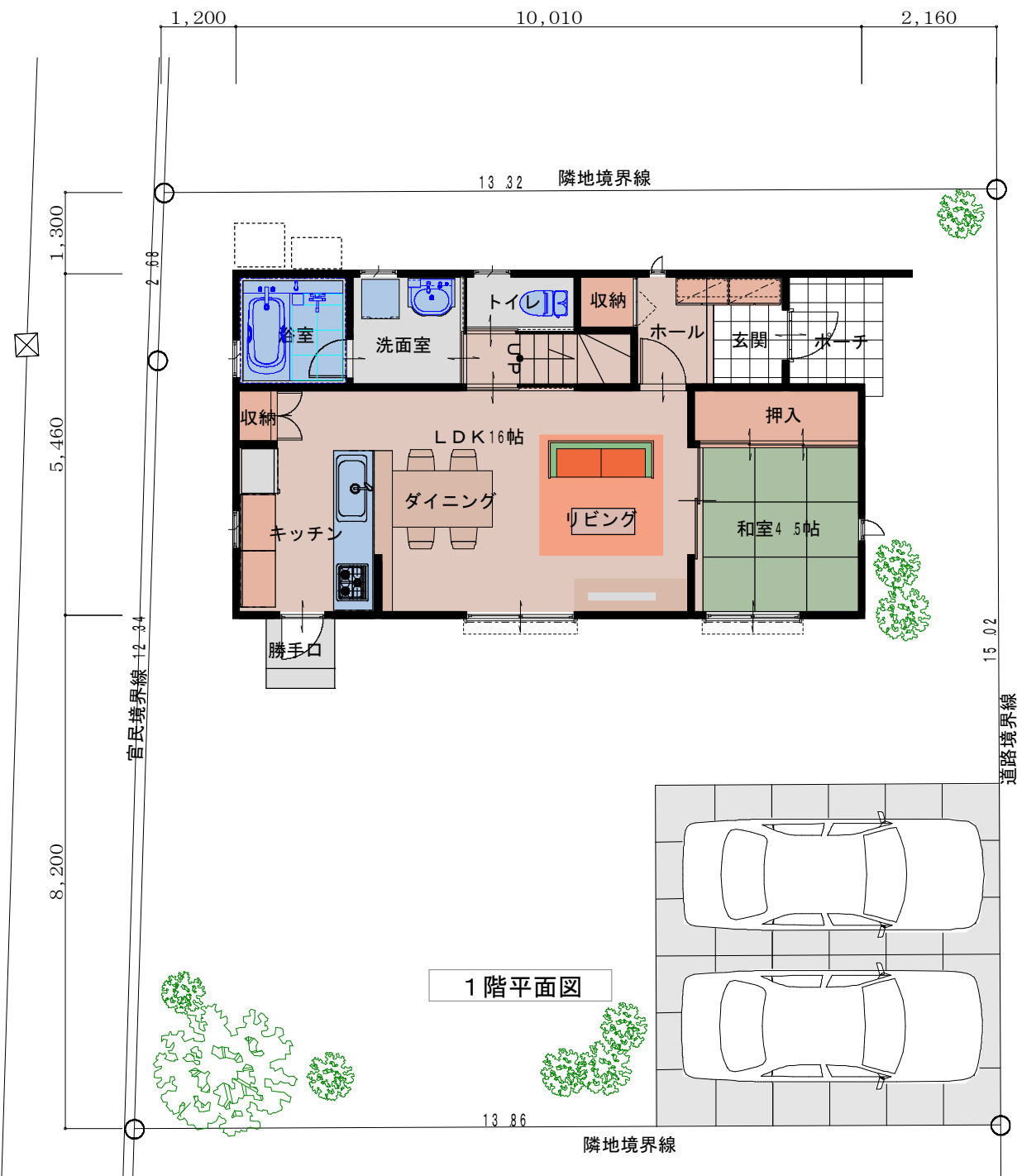

開発行為による道路

5m

